Звіт про міжнародну академічну мобільність

в рамках участі у міжнародному форумі «International Week 2026», який проводився на базі Поморського університету у Слупську (Польща) (27-29 травня 2026 року)



Учасники:

Міронець Людмила Петрівна

Звіряка Олександр Миколайович

INTERNATIONAL WEEK @UP 2026

Date	Time	Programme
26.05.2026 (Tuesday)	All day	*Arrival of guests*
27.05.2026 (Wednesday)	9.15	Westerplatte Campus (Westerplatte 64) - Building W1 - Welcome and distribution of welcome packages
	9.30-10.30	**Workshop 1 - Marek Lukasik:** *Building Strategic International Partnerships*
	10.30-11.30	**Workshop 2 - Marek Lukasik / Erasmus+ Team:** *EU and Non-EU projects - from an idea to project application*
	11.30-12.00	**Coffee break**
	12.00-14.00	**Workshop 3 - Hanna Rugala "Intercultural Communication in Practice"**
	14.00- 15.00	**Lunch**
	15.00	Transfer to Ustka (seaside resort)
	16.00-21.00	Tour of Ustka and dinner
	21.00	Transfer to Slupsk. Free time
28.05.2026 (Thursday)	10.00-11.00	The Day of Science and Sports - Campus Arciszewskiego
	12.00-13.30	City Tour. Meeting with Madam President and a tour of the Town Hall
	13.30	Lunch
	14.30-15.00	**Workshop 4 - Karyna Arkaieva:** *Foreign student and admission process*
	15.00-16.30	**Workshop 5 - Marek Lukasik:** *AI in academia: from research to academic workflows*
	16.30	Transfer to Arciszewskiego Campus
	17.00-17.30	"Anniversary Run" dedicated to 57th Anniversary of Pomeranian University in Slupsk (Madalińskiego 1) - optional
	17.30	Transfer to Arciszewskiego Campus
29.05.2026 (Friday)	11.00-13.30	Official Anniversary Event (University Lecture Hall at Kozietulskiego 7)
	13.30	Staff Week closing ceremony
	14.15	Lunch
	15.00	Free time
	19.00-2.00	Evening Gala at „Stara Prainia" Restaurant (Lutosławskiego 22)
30.05.2026 (Saturday)		**Departure of guests**

Програма заходу



Workshop: Building Strategic International Partnerships


Strategic partnership: working definition
A strategic partnership is a planned relationship between institutions that creates reciprocal value, supports institutional priorities, and can produce repeatable academic, research or societal outcomes.
Not enough on its own
- A signed MoU with no activities
- One ceremonial visit
- A single guest lecture
- A general intention to
Test question: what can both institutions do together next semester that neither
alone?


UNIWERSYTET POMORSKI W SŁUPSKU
DUBIUM SCIENTIAE INITIUM
International Week 2026
Pomeranian University in Słupsk
ПОЧЕСНА ГРАМОТА


ПОЧЕСНА ГРАМОТА


ТРАВЕНЬ 2026


ГРАМОТА





Зустріч із здобувачками ПГФ, які зараз навчаються за програмою подвійних дипломів у Поморському університеті у Слупську



Екскурсія до ратуші м. Слупськ







psl.edu.pl
Erasmus+
Uniwersytet Pomorski w Słupsku
Uniwersytet
Pomorski
w Słupsku
Instytut
Nauk o Zdrowiu
Pielęgniarstwo · Położnictwo
Ratownictwo Medyczne
Fizjoterapia · Dietetyka
DZIEŃ NAUKI I SPORTU



День науки і спорту

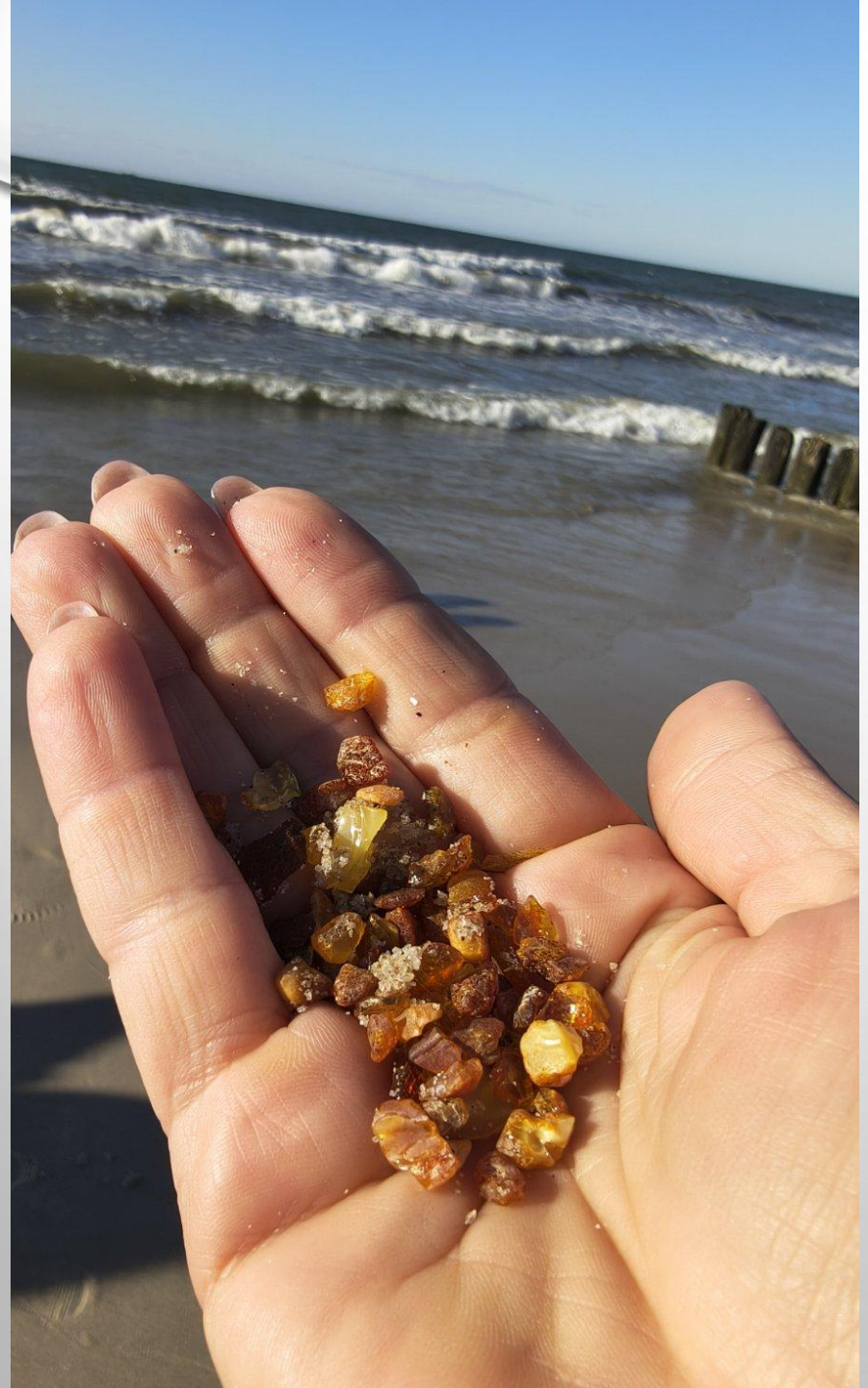



Екскурсія до Балтійського моря, м. Устка






Ustka



Домовилися про налагодження співпраці із Казахським національним педагогічним університетом імені Абая (КазНПУ)

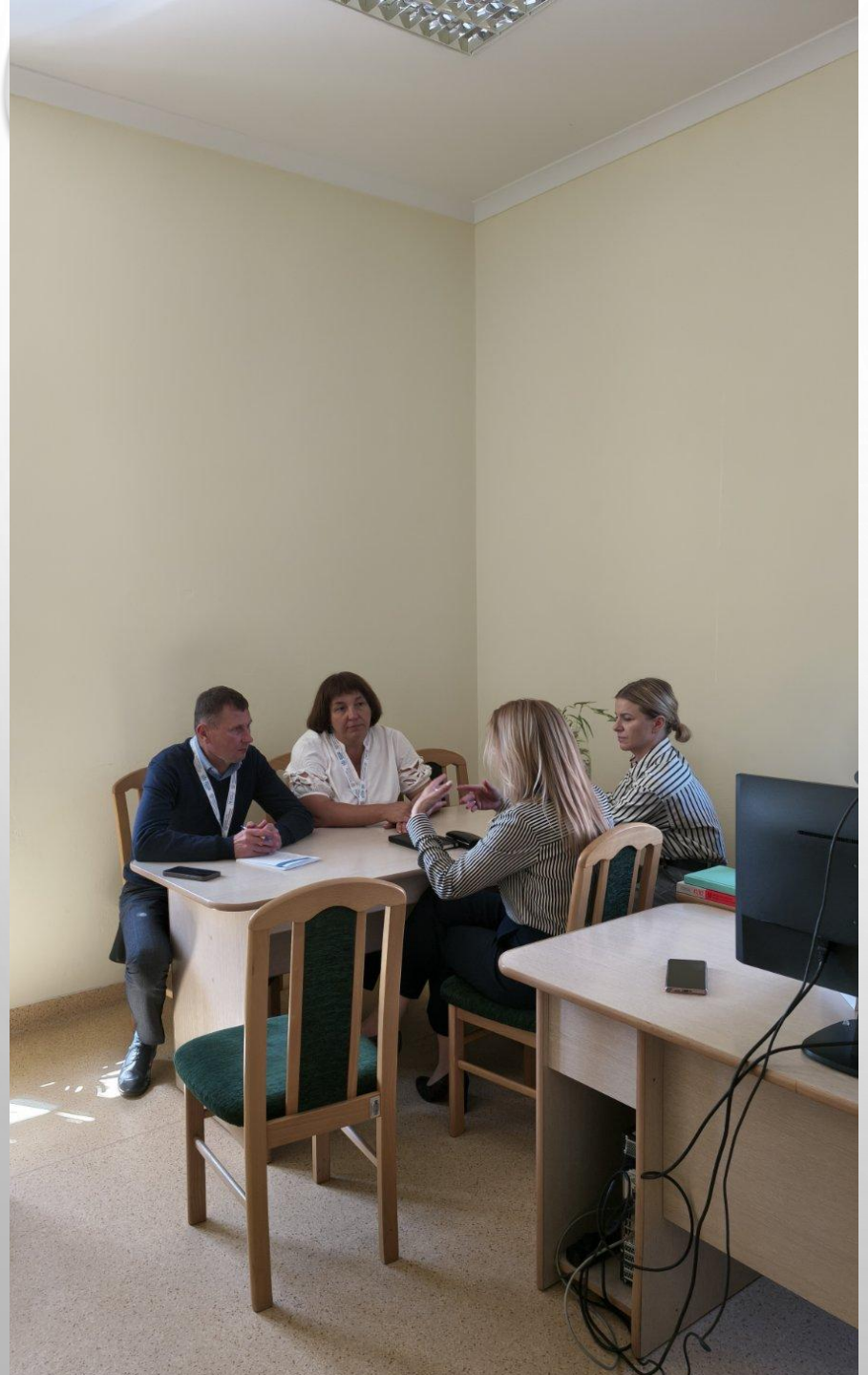

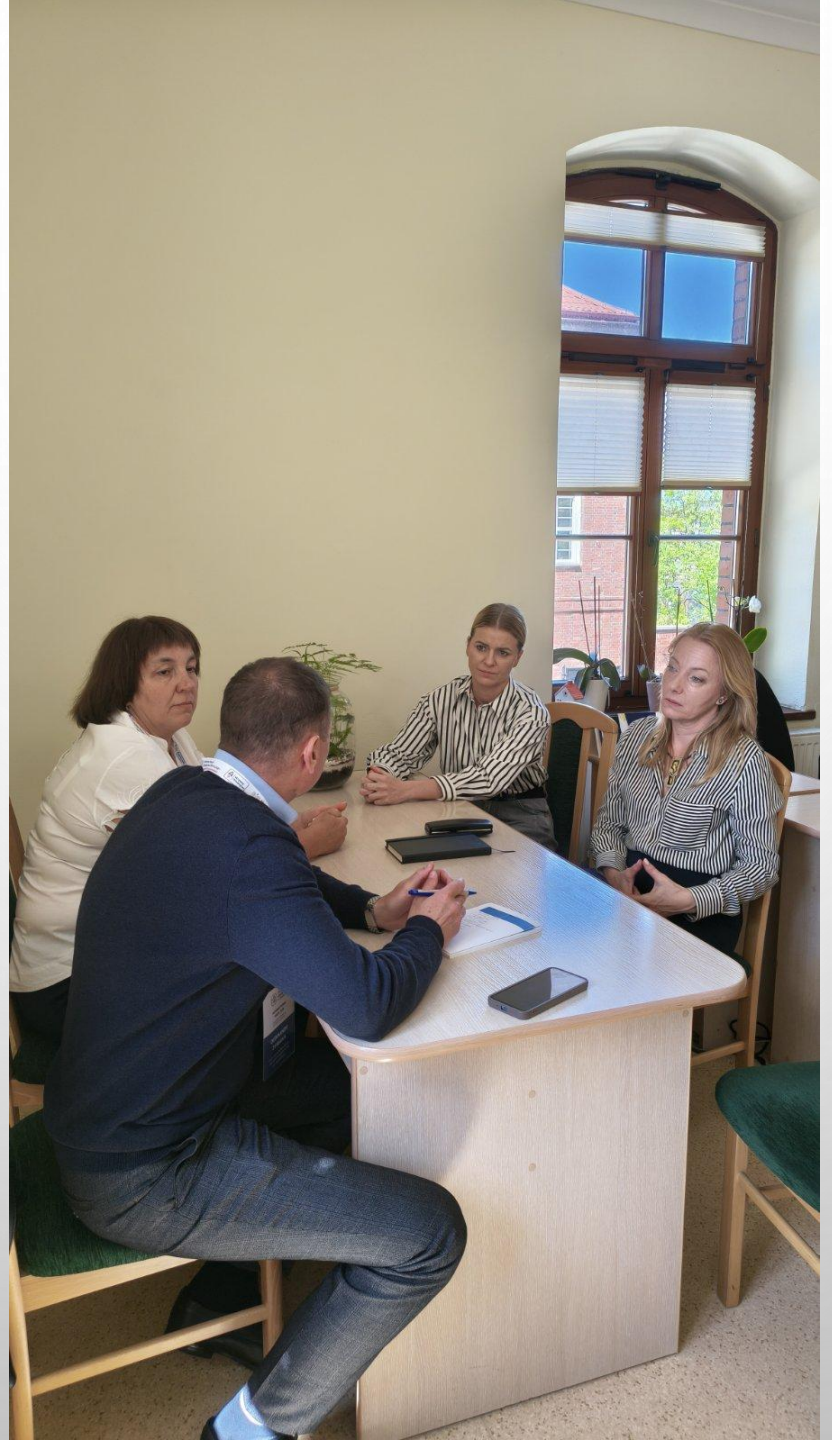

Зустріч із директоркою Інституту Наук про Здоров’я Поморського університету у Слупську Монікою ВАШКОВ та її заступницею.


FUTURE






START BACK SCREENING TOOL
WERSJA POLSKA GABINETOWA
ZJOFOBIA


BIOMOD™








Plik
Pokaż
Odtwarzaj
Edytuj
Wstaw
Przejścia
Pióro
MAGNETOTERAPIA - TERAPIA POLEM MAGNETYCZNYM MAŁEJ CZĘSTOTLIWOŚCI
Gaus, symbol Gs- jednostka indukcji magnetycznej
1Gs=10⁻⁴T
1T= 10⁴Gs
Gaus był przejściowo legalny w układzie SI – jednostką indukcji magnetycznej jest w nim tesla (T) .
1 Militesla [mT] = 0,001 Tesla [T]
1mT = 10Gs
np.3mT= 30Gs


Uniwersytet Pomorski w Słupsku
BUDYNEK
A1
bankomat


INTERNATIONAL WEEK
2026
CERTIFICATE OF PARTICIPATION
This certificate is proudly presented to
Oleksandr Zviriaka
Sumy State Pedagogical University
named after A.S. Makarenko
for participating in the International Week "Discover Pomeranian University in Słupsk"
held on 27–29 May 2026.
The programme included academic meetings, presentations, networking activities, and intercultural exchange initiatives aimed at strengthening international cooperation in higher education.
Pomeranian University in Słupsk


INTERNATIONAL WEEK
2026
CERTIFICATE OF PARTICIPATION
This certificate is proudly presented to
Liudmyla Mironets
Sumy State Pedagogical University
named after A.S. Makarenko
for participating in the International Week "Discover Pomeranian University in Słupsk"
held on 27–29 May 2026.
The programme included academic meetings, presentations, networking activities, and intercultural exchange initiatives aimed at strengthening international cooperation in higher education.
Pomeranian University in Słupsk